オンライン
開催（Zoom）

経営工学関連３団体連携事業

活躍の場を大きく広げる国家資格！

「技術士を目指そう」説明会

～会場＋オンライン（Zoom）のハイブリッド開催～

国家資格「技術士」（経営工学部門）取得を目指そうとお考えのみなさまへの説明と取得までを支援するために、経営工学３団体（日本技術士会 経営工学部会、日本経営工学会、日本 IE 協会）が連携して説明会・相談会を無料にて開催します。

「制度を知りたい、挑戦してみたい」とお考えの方！思った今がチャンスです。

技術士とは・・・

世界に通用するプロの技術者

「技術士」という国家資格を知っていますか？　科学技術に関する高度な知識と応用能力が認められた技術者で、科学技術の応用業務に携わる技術者に与えられる権威のある国家資格です。産業経済、社会生活の科学技術に関するほぼ全ての分野（21 の技術部門）をカバーし、科学技術と経済の発展に内外で貢献しています。　あなたも技術士資格を取得して活躍の場を拡大しませんか？

技術士（経営工学）取得は今から！

技術士にはこんなに活躍する場がある

プロの技術者、「技術士」資格の専門分野として「経営工学部門」があります。

「技術士（経営工学部門）」の資格を取得すれば、企業の中はもちろん、独立したコンサルタントとしても、また社会的な活動要請に対しても一定の信頼や評価を得ることができます。最高の技術者資格を得て、世界で活躍できる技術者を目指すあなたに、最短で国家資格を取得するためのガイドをします。

技術士を目指したい人、どういう資格か知りたい方、大学生のあなた、みんな集まれ！

今がチャンス！　あなたの活躍の場を広げましょう。

＊ 2019 年度からの「二次試験の変更内容」についても説明します

＊「総合技術監理部門」についても説明をします

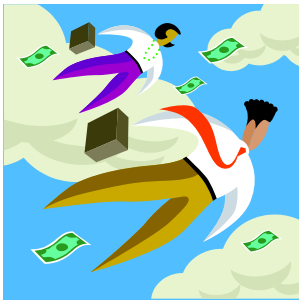

参加費　**無料**

日　時　2025 年 1 月 25 日（土）13：00～16：15

会　場　東京・平河町　および　Zoom にて配信

主催：日本技術士会経営工学部会、日本経営工学会、日本 IE 協会

プログラム	
13：00	国家資格「技術士」について ・「技術士」資格とは ・資格の効用と活用
	技術士による体験談 ・技術士（経営工学部門）取得で得られるメリットや活躍できる業務や分野
	「日本経営工学会」の取り組み ・経営工学専門家の自己研鑽マイルストーンとしての資格取得への支援
14：15 最大 16：15	専門グループ別相談会 ・総合的相談、選択科目別相談会、総合技術監理部門相談会 ・技術士試験準備を含め技術士（経営工学部門）挑戦に関する相談を受け付けます。 ◆専門グループ分け（経営工学部門の選択科目別） ①一次試験対象者・総合相談　②生産・物流マネジメント ③サービスマネジメント

申 込 要 項

◆申込方法◆
① 会場や資料の準備の都合上、必ず事前に申込みをお願いします。
② ホームページまたはＦＡＸ用申込書に必要事項をご記入の上、お申し込みください。
また、E-mail（jiie@j-ie.com）でも受付けます。件名に「技術士説明会への申込み」とし、必要事項（申込書参照）を記載して送信してください。
③ 受付け後、E-mail にて Zoom のアドレス、ID などをお送りします。

◆申 込 先◆

JIIE
ホームページ　https://www.j-ie.com/　E-mail　jiie@j-ie.com
TEL.03-3511-4062　FAX.03-3511-4069　〒102-8643　千代田区平河町 2-13-12
日本ＩＥ協会(略称)　担当：西村

■個人情報の取扱いについて■　※日本ＩＥ協会と（公財）日本生産性本部は、2011 年 4 月に事業統合しました。
（公財）日本生産性本部・日本ＩＥ協会では、皆様の個人情報を以下のように取り扱います。下記の内容をご確認いただき同意の上、日本ＩＥ協会のプログラムにお申込みいただきますようお願い申し上げます。なお、同意いただけない場合は、適切なサービスを受けられない場合がございます。同意いただいた後でも個別に不同意の表明をすることが可能です。
1．利用目的：①本プログラムに関する各種連絡、資料等の作成・配布、プログラム開催当日や講演者・事務局打ち合わせでの利用。
②日本ＩＥ協会が主催･実施する各事業におけるサービス提供や事業のご案内、および顧客分析･市場調査。※上記以外の目的で個人情報を利用する場合、ご本人に個別に理由を説明し、同意を得た上で行うものといたします。
2．個人情報の第三者提供について：法令に基づく場合などを除き、個人情報を第三者に提供することはありません。但し本プログラムを担当する講演者等に名簿等を確認いただく場合があります。
3．業務委託について：本プログラムの運営にあたり、業務の一部を外部に委託する場合があります。委託先に対しては、参加者へのサービスに必要な個人情報だけを委託します。（公財）日本生産性本部の選定基準に基づき委託先を選定し、契約により個人情報の保護を徹底するとともに委託先に対して適切な管理・監督を行います。
4．写真等の利用について：本プログラムでは撮影を行う場合があります。得られた情報や撮影した画像は、日本ＩＥ協会の広報宣伝活動に使用する場合があります。
5．皆様の権利：個人情報について、ご本人による開示請求・訂正・削除・利用停止等を求めることが可能です。その際は以下までご連絡ください。【連絡先】日本ＩＥ協会：03-3511-4062
6．個人情報保護管理者：（公財）日本生産性本部　総務部長

FAX　03－3511－4069　日本ＩＥ協会 行

「個人情報保護の取り扱いについて」をご一読いただき、ご同意いただけましたら同意署名に印☑をお付けください

☐ 個人情報の取り扱いについて同意する

年　月　日

	2025 年 1 月開催　「技術士（経営工学部門）説明会」　参加申込書　（ BY40 ）				
会社名 大学名			〒		
	氏名	所属	TEL	会場	受験対象
参加者 (1)	ﾌﾘｶﾞﾅ		TEL	どちらかに○ 会場　オンライン	☐1 次受験　☐2 次受験 ☐総合技術監理受験 ☐経営工学関連 3 団体・関係者 ☐その他（　　）
		E-mail:			
参加者 (2)	ﾌﾘｶﾞﾅ		TEL	どちらかに○ 会場　オンライン	☐1 次受験　☐2 次受験 ☐総合技術監理受験 ☐経営工学関連 3 団体・関係者 ☐その他（　　）
		E-mail:			